

## AVIS DE COURSE TYPE VOILE LEGERE 2017-2020

### Prescription de la FFVoile :

Pour les compétitions de grade 4 et 5, l'utilisation des avis de course et des instructions de course type intégrant les spécificités de l'épreuve est obligatoire. Les épreuves de grade 4 pourront déroger à cette obligation, après accord écrit de la Fédération Française de Voile, obtenu avant la parution de l'avis de course.

Pour les compétitions de grade 5, l'affichage des instructions de course type sera considéré comme suffisant pour l'application de la règle 25.1.

Régate estivale Quimiac  
Dimanche 12 août 2018  
MESQUER – QUIMIAC POINTE DU TOUL RU  
Nautisme en pays blanc  
Grade 5 C

La mention « [DP] » dans une règle de l'AC signifie que la pénalité pour une infraction à cette règle peut, à la discrétion du jury, être inférieure à une disqualification.

### 1. REGLES

La régata sera régie par :

- 1.1 les règles telles que définies dans *Les Règles de Course à la Voile* (RCV)
- 1.3 les règlements fédéraux.

### 2. PUBLICITE DE L'EPREUVE [DP]

Les bateaux *peuvent être tenus d'arbore* la publicité choisie et fournie par l'AO. Si cette règle est enfreinte, la Réglementation World Sailing 20.9.2 s'applique ([lien internet Réglementation](#)).

### 3. ADMISSIBILITE ET INSCRIPTION

- 3.1 La régata est ouverte à : LE NOMBRE MAXIMUM DE BATEAUX QUI SERONT ADMIS A PARTICIPER EST DE 70 BATEAUX DANS L'ORDRE D'INSCRIPTIONS (date d'inscription faisant foi).
  - 3.1.2 - tous les bateaux en intersérie CATAMARAN : inférieure à 20 pieds et supérieure à 12 pieds.  
Dériveur double ou solitaire : inférieur à 5 mètres 50 et supérieur à 3 mètres 40.
- 3.2 Les bateaux admissibles peuvent s'inscrire en complétant le formulaire joint et en l'envoyant accompagné des frais d'inscription requis, à Nautisme en Pays Blanc BP 20 44420 Piriac sur Mer ou Les bateaux admissibles **DOIVENT FAIRE UNE PRE-INSCRIPTION PAR INTERNET** [https://docs.google.com/forms/d/e/1FAIpQLSc3IZ7lmFPn7aGTxUIkz7v6zvnWq\\_IIAaNQeObh1o\\_xajhJZ8Q/viewform?c=0&w=1au](https://docs.google.com/forms/d/e/1FAIpQLSc3IZ7lmFPn7aGTxUIkz7v6zvnWq_IIAaNQeObh1o_xajhJZ8Q/viewform?c=0&w=1au) plus tard le 04 août 2018.
- 3.3 Les concurrents (chaque membre de l'équipage) possédant une licence FFVoile doivent présenter au moment de leur inscription :
  - leur licence ClubFFVoile mention « compétition » valide attestant la présentation préalable d'un certificat médical de non contre-indication à la pratique de la voile en compétition
  - ou leur licence FFSE mention « évènementiel » accompagnée d'un certificat médical de non contre-indication à la pratique de la voile en compétition datant de moins d'un an,
  - une autorisation parentale pour les mineurs
  - si nécessaire, l'autorisation de port de publicité
  - le certificat de jauge ou de conformité

#### 4. DROITS A PAYER

Les droits requis sont les suivants :

Classe	Montant
Equipage cata der	16 €
Solitaire cata der	11 €

#### 5. PROGRAMME

##### 5.1 Confirmation d'inscription :

Samedi 11 août de 14h00 à 18h00 sur place base nautique Toul Ru

Dimanche 12 août briefing de 12h00 à 12h30 sur place

Dimanche 12 août remise des prix à 19h00 sur place

##### 5.3 Jours de course (*incluant la course d'entraînement si nécessaire*)

Date	Heure du 1 <sup>er</sup> signal d'avertissement	Classe(s)
Dimanche 13 août	13h30	Solo double catamaran ou Dériveur

5.4 Le dernier jour de la régata, aucun signal d'avertissement ne sera donné après 17h

#### 6. INSTRUCTIONS DE COURSE

Les instructions de course seront :

- disponibles à la confirmation des inscriptions le dimanche 12 août 2018

- disponibles en version électronique à l'adresse suivante <http://www.npb.asso.fr/avis-de-course.html>

#### 7. LES PARCOURS

7.1 Les parcours seront *type (aller/retour, trapèze)*

7.2 L'emplacement de la zone de course est décrit en annexe ZONE DE COURSE

#### 8. SYSTEME DE PENALITE

Pour Dériveur et catamaran solo et double, la RCV 44.1 est modifiée de sorte que la pénalité de deux tours est remplacée par la pénalité d'un tour.

#### 9. CLASSEMENT

9.1 1 course devra être validées pour valider la compétition.

9.2 (a) Quand moins de 3 courses ont été validées, le classement général d'un bateau dans sera le total de ses scores dans toutes les courses.

(b) Quand 3 à 5 courses ont été validées, le classement général d'un bateau sera le total de toutes les courses en retirant sa plus mauvaise course.

9.3 Le système de classement est le suivant : *Système de Points a Minima de l'annexe A*

#### 10. COMMUNICATION RADIO [DP]

Excepté en cas d'urgence, un bateau qui est en course ne doit ni émettre ni recevoir de données vocales ou de données qui ne sont pas disponibles pour tous les bateaux.

#### 11. PRIX

Des prix seront distribués comme suit : Des prix seront distribués comme suit : un trophée au 1er dériveur double, solitaire, catamaran

#### 12. DECISION DE COURIR

La décision d'un concurrent de participer à une course ou de rester en course relève de sa seule responsabilité. En conséquence, en acceptant de participer à la course ou de rester en course, le concurrent décharge l'AO de toute responsabilité en cas de dommage (matériel et/ou corporel).

#### 13. INFORMATIONS COMPLEMENTAIRES

Pour toutes informations complémentaires, veuillez contacter : Nautisme en pays blanc Tel 02.40.23.53.84 ou [nautismeenpaysblanc@gmail.com](mailto:nautismeenpaysblanc@gmail.com)

## ANNEXE ZONE DE COURSE

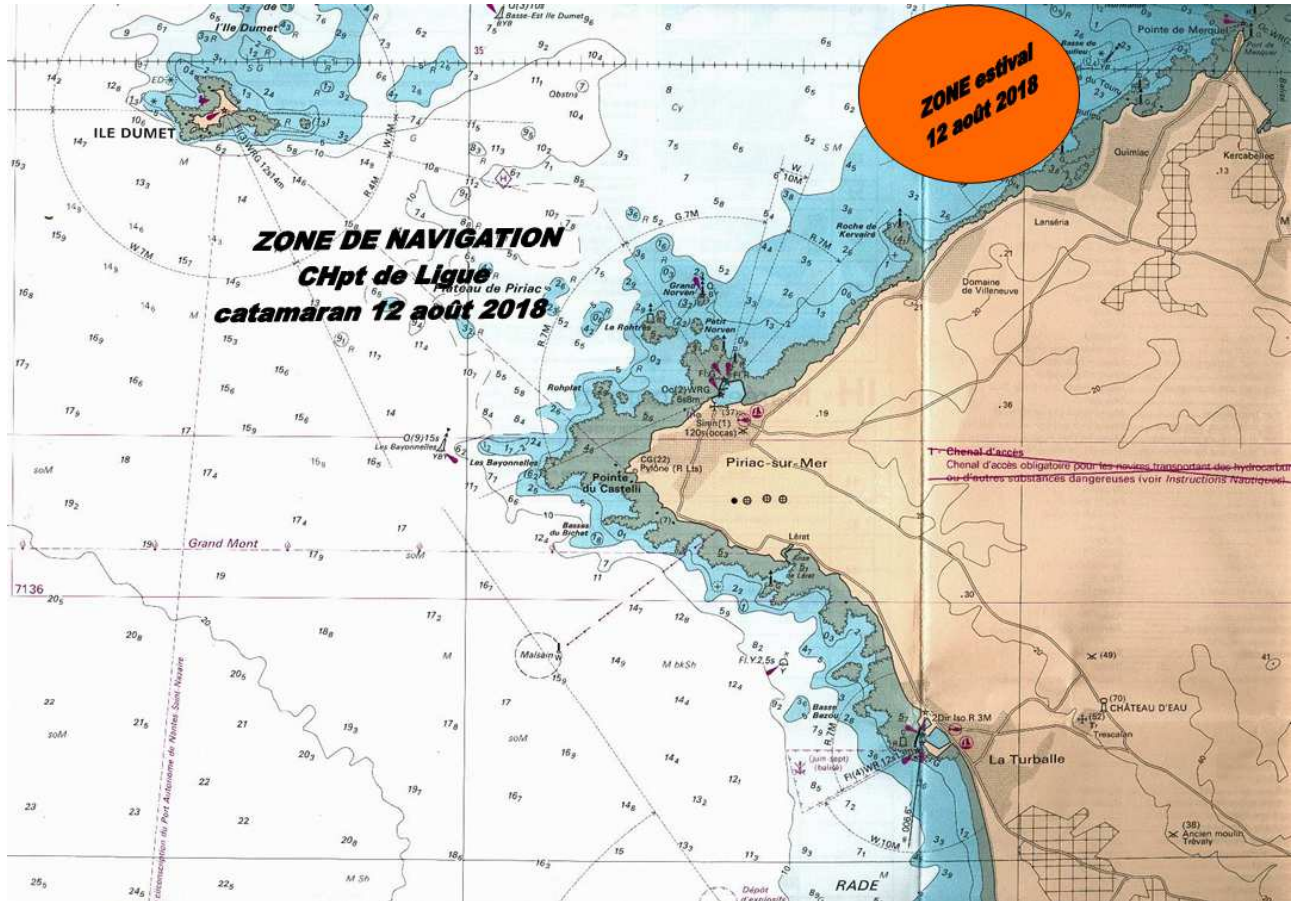

## BULLETTIN D'INSCRIPTION

Nom de la régate : REGATE ESTIVALE MESQUER QUIMIAC 2017  
 Dates complètes : DIMANCHE 12 AOUT 2018  
 Lieu : BASE NAUTIQUE NPB DU TOUL RU  
 Autorité Organisatrice : NAUTISME EN PAYS BLANC

N° voile (Si pas de N° notez dossard)

CLASSE Série

**Attention si vous venez par la mer vous devez emmarger en mer à l'arrière du bateau comité**

	BARREUR	ÉQUIPIER 1
NOM		
PRÉNOM		
N° licence		
N° club		
Sexe		
Né(e) le		
Je viens régater par la mer	Oui ou non	Oui ou non
Je serai présent au briefing	Oui ou non	Oui ou non

Pour les mineurs : Autorisation parentale Téléphone(s) : .....

Je soussigné, M autorise mon enfant à participer à la régata et dégage la responsabilité des organisateurs quant aux risques inhérents à cette participation.

J'atteste qu'il (ou elle):

Ayant plus de 16 ans, est apte à plonger, puis à nager au moins 25 mètres.

Ayant moins de 16 ans, est apte à s'immerger, puis nager au moins 25 mètres sans reprendre pied.

J'autorise également les organisateurs :

À prendre en cas d'urgence toutes mesures nécessaires pour la sauvegarde de mon enfant.

À prendre toutes dispositions médicales ou hospitalières vis-à-vis de lui, en cas d'urgence, y compris son transport dans un établissement hospitalier.

J'ai reçu les informations relatives au montant des garanties associées à la licence de la FFV ainsi que la possibilité de

souscription de garanties complémentaires.

Fait à : ..... le.....

Signature (Ajouter la mention " Lu et approuvé « )

Signature de l'un des parents (mention nécessaire écrite : Bon pour autorisation parentale)

Fait à ..... le

**Droit image** : J'accepte que NPB se réserve la possibilité d'utiliser mon image afin de compléter sa photothèque si besoin : OUI/ / NON/ /

ATTESTATION

Je m'engage à me soumettre aux Règles de Course à la Voile et à toutes autres règles qui régissent cette épreuve.

Je certifie exacts les renseignements portés sur cette fiche.

Il appartient à chaque coureur, sous sa seule responsabilité, de décider s'il doit prendre le départ.

## DEMANDE DE LICENCE FFSE 2018 REGATE ESTIVALE

ÉCRIRE EN MAJUSCULE

NOM : / \_\_\_\_\_ /

Prénom : / \_\_\_\_\_ /

Date de naissance : / \_\_\_ / \_\_\_ / \_\_\_ /

E-mail : / \_\_\_\_\_ /

Résidence principale : / \_\_\_\_\_ /  
/ \_\_\_\_\_ /

Code postal : / \_\_\_\_\_ /

Ville : / \_\_\_\_\_ /

Nom Médecin traitant : / \_\_\_\_\_ / VILLE / \_\_\_\_\_ /

Date délivrance certificat médical : / \_\_\_\_\_ /

Je souhaite prendre une licence FFSE à 7 €

TOTAL .....€

Règlement par CHQ ou ESP Chèque à l'ordre de Nautisme en Pays Blanc

**DEMANDE DE LICENCE FFVOILE 2018 REGATE ESTIVALE****ECRIRE EN MAJUSCULE**

NOM : / \_\_\_\_\_ /

Prénom : / \_\_\_\_\_ /

Date de naissance : / \_\_\_ / \_\_\_ / \_\_\_ /

E-mail : / \_\_\_\_\_ /

N° de Licence si ancienne licence FFV : / \_\_\_\_\_ /

Résidence principale : / \_\_\_\_\_ /  
/ \_\_\_\_\_ /

Code postal : / \_\_\_\_\_ /

Ville : / \_\_\_\_\_ /

Je souhaite prendre une licence FFVoile

Moins de 18 ans 28 € .....€

Plus de 18 ans 56 € .....€

Licence temporaire 1 jours 14€ .....€

Cotisation Club NPB obligatoire 10€ .....€

TOTAL .....€

Règlement par CHQ ou ESP Chèque à l'ordre de Nautisme en Pays Blanc

**DEMANDE DE LICENCE FFSE 2018 REGATE ESTIVALE****ECRIRE EN MAJUSCULE**

NOM : / \_\_\_\_\_ /

Prénom : / \_\_\_\_\_ /

Date de naissance : / \_\_\_ / \_\_\_ / \_\_\_ /

E-mail : / \_\_\_\_\_ /

Résidence principale : / \_\_\_\_\_ /  
/ \_\_\_\_\_ /

Code postal : / \_\_\_\_\_ /

Ville : / \_\_\_\_\_ /

Nom Médecin traitant : / \_\_\_\_\_ / VILLE / \_\_\_\_\_ /

Date délivrance certificat médical : / \_\_\_\_\_ /

Je souhaite prendre une licence FFSE à 7 €

TOTAL .....€

Règlement par CHQ ou ESP Chèque à l'ordre de Nautisme en Pays Blanc

**DEMANDE DE LICENCE FFVOILE 2018 REGATE ESTIVALE****ECRIRE EN MAJUSCULE**

NOM : / \_\_\_\_\_ /

Prénom : / \_\_\_\_\_ /

Date de naissance : / \_\_\_ / \_\_\_ / \_\_\_\_ /

E-mail : / \_\_\_\_\_ /

N° de Licence si ancienne licence FFV : / \_\_\_\_\_ /

Résidence principale : / \_\_\_\_\_ /  
/ \_\_\_\_\_ /

Code postal : / \_\_\_\_\_ /

Ville : / \_\_\_\_\_ /

Je souhaite prendre une licence FFVoile

Moins de 18 ans 28 € .....€

Plus de 18 ans 56 € .....€

Licence temporaire 1 jours 14€ .....€

Cotisation Club NPB obligatoire 10€ .....€

TOTAL .....€

Règlement par CHQ ou ESP Chèque à l'ordre de Nautisme en Pays Blanc